

# AFTER SCHOOL Clubs

2018-2019

## EXTRACURRICULARES

Middle School & High School

Cra. 11 # 185B - 17 Bogotá, Colombia.

Lsefair@csm.edu.co

www.csm.edu.co

+57(1)6714440



### Apreciados Padres de Familia:

El Colegio Santa María organiza todos los talleres que se realizan después de la jornada escolar, en los que las familias inscriben voluntariamente a sus hijas.

Con este programa buscamos que las niñas:

- ▶ Desarrollen y mejoren sus habilidades, conocimientos o intereses personales, por medio de actividades muy bien estructuradas e implementadas.
- ▶ Fomenten el trabajo en equipo.
- ▶ Ocupación del tiempo libre.

Las niñas que no toman el servicio de transporte deben ser recogidas puntualmente a las 5:00 p.m. Después de esta hora, las niñas quedarán ubicadas en la administración y al cierre de ésta, esperarán en la portería.

Todas las niñas que se queden a Actividades Extracurriculares utilizan las rutas de eventos (ver al respaldo).

### ACTIVIDADES EXTRACURRICULARES MIDDLE SCHOOL & HIGH SCHOOL

#### ACTIVIDADES ARTÍSTICAS

Lograr el aprendizaje de las diferentes áreas de las artes: música, teatro, danza y pintura; aprender a tocar un instrumento y lograr el trabajo de expresión corporal y comunicativa que se logra con la danza y el teatro. Dirigidos por:

**Yanetsis Alfonso** comenzó su carrera musical y artística a muy temprana edad, estudiando oboe, dirección coral y canto en la Habana, Cuba. Es reconocida por su trabajo de asesora vocal en los programas: Yo me llamo, La Voz Colombia, trabajando directamente con Carlos Vives, Gilberto Santa Rosa y Maluma en La voz Kids.

Danza (Gina Natalia Medina): \$60.000  
 Ensamble Instrumental (Wilson Cifuentes): \$60.000  
 Teatro (Luz Ángela Pedraza): \$90.000  
 Canto (Juanita Leal): \$60.000  
 Plásticas (Andrés Bernal): \$90.000 incluye materiales.

Lunes	Martes	Miércoles	Jueves
Danza	Canto	Plásticas	Teatro
	Teatro	Ensamble Inst.	Danza

6° a 11°

Las niñas pueden tomar una o varias actividades artísticas siempre y cuando no se dicten el mismo día.

#### ACTIVIDADES DEPORTIVAS

6° A 11°

Dentro de las actividades deportivas, de acuerdo a la fecha de nacimiento de las niñas, se ubican dentro de las siguientes categorías.

**INFANTIL:** \$60.000      **JUVENIL:** \$45.000      **MAYORES:** \$35.000  
**SOFTBALL:** \$50.000

Las niñas no pueden pertenecer a dos equipos deportivos.

Para participar en los Torneos de Voleibol, Baloncesto y Fútbol es obligatorio llevar el uniforme distintivo del Colegio; a partir de este año, Aexben nos estará colaborando.

El valor del uniforme es de \$ 70.000.

A través del desprendible, pueden autorizar el cobro de éste con la mensualidad del mes de Septiembre.

Softbol: Iván Alfaro  
 Baloncesto: Raúl Quintero - Flor Ángela Parra  
 Voleibol: Juan Pablo Guzmán - Iván Alfaro  
 Fútbol: Juan Carlos Tunjano - Diego Daniel Muñoz

Lunes	Martes	Miércoles	Jueves
Baloncesto	Voleibol	Baloncesto	Voleibol
Fútbol (Juvenil-Mayores)	Fútbol (Infantil)	Fútbol (Juvenil-Mayores)	Fútbol (Infantil)
		Softbol	

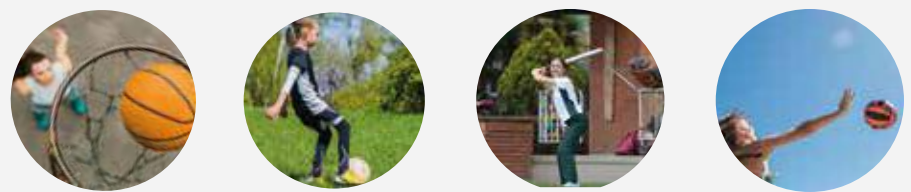

#### NEW BEGINNING

A través de retos, se integran situaciones de la vida cotidiana con aprendizajes propios del ámbito escolar.

Incluye materiales.

<b>PSE World</b>			
6° a 8°	\$85.000		Martes



#### EQUITACIÓN



Las niñas asistirán a su clase y regresarán al colegio para salir en rutas de eventos. Estarán acompañadas por un profesor del colegio.

Es obligatorio llevar casco de seguridad, botas de caucho o cuero y jeans.

<b>Centro Ecuestre de los Andes</b>			
6° a 11°	\$300.000		Jueves

#### NEW BEGINNING

A través de retos, se integran situaciones de la vida cotidiana con aprendizajes propios del ámbito escolar.

Incluye materiales.

<b>PSE World</b>			
9° a 11°	\$85.000		Jueves

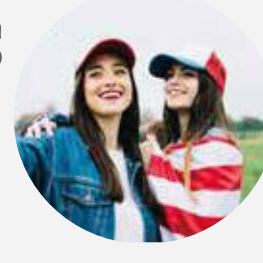

#### ULTIMATE (Frisbee)



<b>Juanita McAllister</b>			
6° a 11°	\$50.000		Lunes

#### ONU

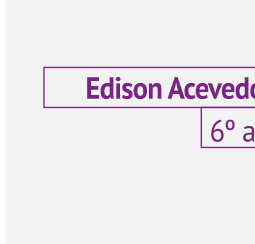

<b>Edison Acevedo</b>			
6° a 11°	\$45.000		Miércoles

#### FOTOGRAFÍA



Se requiere que cada niña traiga su cámara fotográfica.

<b>PSE World</b>			
6° y 7°	\$65.000		Miércoles

### RUTAS DE EVENTOS

