

# Calendario 2024 - 2025

# Agosto 2024

## August



| Lunes   | Martes | Miércoles | Jueves   | Viernes                                   | Sábado | Domingo |
|---|--------|-----------|--|---|--------|---------|
|   |        |           | 1<br>Inicio año académico 2024-2025<br>Ingreso de profesores | 2   | 3      | 4       |
| 5   | 6      | 7         | 8<br>Welcome Day estudiantes de kínder a Décimo              | 9<br>Welcome Day estudiantes de Prekínder | 10     | 11      |
| 12<br>Ingreso de estudiantes<br>Inicio Primer Trimestre | 13     | 14        | 15   | 16  | 17     | 18      |
| 19  | 20     | 21        | 22   | 23  | 24     | 25      |
| 26  | 27     | 28        | 29   | 30<br>Asamblea General                    | 31     |         |

# Septiembre 2024

## September



| Lunes   | Martes | Miércoles | Jueves | Viernes                                | Sábado                                   | Domingo |
|---|--------|-----------|--------|--|--|---------|
|   |        |           |        |  |  | 1       |
| 2<br>• Inicio After School Clubs<br>• Apertura de campañas Gobierno Escolar | 3      | 4         | 5      | 6                                      | 7  | 8       |
| 9   | 10     | 11        | 12     | 13                                     | 14                                       | 15      |
| <b>Visita de preparación de acreditación CIS</b>                            |        |           |        |  |  |         |
| 16  | 17     | 18        | 19     | 20<br>Cierre campañas Gobierno Escolar | 21                                       | 22      |
| 23  | 24     | 25        | 26     | 27<br>Elecciones Gobierno Escolar      | 28<br>Encuentro exalumnas promoción 1974 | 29      |
| 30  |        |           |        |  |  |         |

# Octubre 2024

October

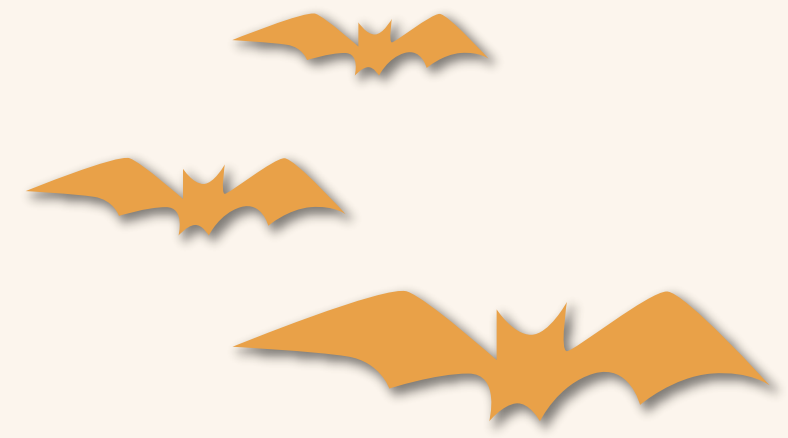

| Lunes                   | Martes   | Miércoles                 | Jueves                             | Viernes | Sábado                            | Domingo |
|-------------------------|--|---------------------------|------------------------------------|---------|-----------------------------------|---------|
|                         | 1  | 2                         | 3                                  | 4       | 5                                 | 6       |
| 7                       | 8  | 9                         | 10                                 | 11      | 12                                | 13      |
| <b>Semana de Receso</b> |  |                           |                                    |         |                                   |         |
| 14                      | 15<br>Ingreso profesores y personal administrativo | 16<br>Ingreso estudiantes | 17                                 | 18      | 19                                | 20      |
| 21                      | 22   | 23                        | 24                                 | 25      | 26<br>Torneo Deportivo CSM Alumni | 27      |
| 28                      | 29   | 30                        | 31<br>Celebración día de los niños |         |                                   |         |

# Noviembre 2024

## November



| Lunes   | Martes                                   | Miércoles                                | Jueves   | Viernes   | Sábado | Domingo |
|---|--|--|--|---|--------|---------|
|   |  |  |  | 1   | 2      | 3       |
| 4   | 5<br>Evaluaciones<br>Primer Trimestre    | 6<br>Evaluaciones<br>Primer Trimestre    | 7<br>Evaluaciones<br>Primer Trimestre            | 8<br>Evaluaciones<br>Primer Trimestre   | 9      | 10      |
| 11  | 12<br>Evaluaciones<br>Primer Trimestre   | 13<br>Evaluaciones<br>Primer Trimestre   | 14<br>Evaluaciones<br>Primer Trimestre           | 15<br>Evaluaciones<br>Primer Trimestre  | 16     | 17      |
| 18<br>Recuperaciones<br>Primer Trimestre<br><br><b>Inicia el II<br/>Trimestre</b> | 19<br>Recuperaciones<br>Primer Trimestre | 20<br>Recuperaciones<br>Primer Trimestre | 21<br>Recuperaciones<br>Primer Trimestre         | 22<br><b>Sammun XX</b><br>Comisión de<br>Evaluación y<br>Promoción<br><i>No hay jornada<br/>académica</i> | 23     | 24      |
| 25  | 26                                       | 27                                       | 28<br>Entrega de<br>informes Primer<br>Trimestre | 29<br>Saint Mary's<br>Family Day  | 30     |         |

# Diciembre 2024

## December



| Lunes                      | Martes | Miércoles  | Jueves   | Viernes  | Sábado | Domingo |
|----------------------------|--------|--|--|--|--------|---------|
|                            |        |  |  |  |        | 1       |
| 2                          | 3      | 4  | 5<br>Finalización<br>After School<br>Clubs   | 6  | 7      | 8       |
| 9                          | 10     | 11<br>Presentación<br>Navidad <b>Early<br/>Childhood K y TR</b><br>(9:00 a.m.) | 12<br>• Presentación Navidad<br><b>Early Childhood PK y 1º</b><br>(9:00 a.m.)<br>Presentación Navidad<br>• <b>Primary</b> (11:30 a.m.)<br>Presentación Navidad<br>• <b>Middle School</b> (2:30 p.m.)<br>Presentación Navidad<br>• <b>High School</b> (6:30 p.m.) | 13<br>• Novena<br>general<br>• Salida a<br>vacaciones de<br>mitad de año | 14     | 15      |
| 16                         | 17     | 18   | 19   | 20   | 21     | 22      |
| Vacaciones de mitad de año |        |  |  |  |        |         |
| 23                         | 24     | 25   | 26   | 27   | 28     | 29      |
| Vacaciones de mitad de año |        |  |  |  |        |         |
| 30                         | 31     |  |  |  |        |         |



# Enero 2025

## January

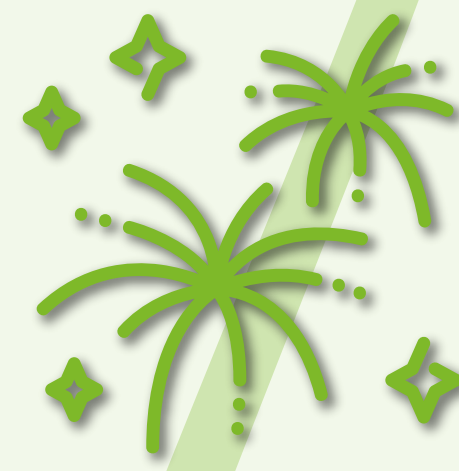

| Lunes   | Martes                     | Miércoles                  | Jueves                     | Viernes                    | Sábado | Domingo |
|---|----------------------------|----------------------------|----------------------------|----------------------------|--------|---------|
|   |                            | 1                          | 2                          | 3                          | 4      | 5       |
| <b>Vacaciones de mitad de año</b>               |                            |                            |                            |                            |        |         |
| 6   | 7                          | 8                          | 9                          | 10                         | 11     | 12      |
| <b>Vacaciones de mitad de año</b>               |                            |                            |                            |                            |        |         |
| 13  | 14                         | 15                         | 16                         | 17                         | 18     | 19      |
| Ingreso de profesores y personal administrativo | Ingreso de estudiantes     |                            |                            |                            |        |         |
| 20  | 21                         | 22                         | 23                         | 24                         | 25     | 26      |
| Expediciones Middle School                      | Expediciones Middle School | Expediciones Middle School | Expediciones Middle School | Expediciones Middle School |        |         |
| 27  | 28                         | 29                         | 30                         | 31                         |        |         |
| Inicio After School Clubs                       |                            |                            |                            |                            |        |         |

# Febbrero 2025

## February



| Lunes                                 | Martes                                | Miércoles                             | Jueves                                | Viernes                                    | Sábado | Domingo |
|---------------------------------------|---------------------------------------|---------------------------------------|---------------------------------------|--|--------|---------|
|                                       |                                       |                                       |                                       |  | 1      | 2       |
| 3                                     | 4<br>Cumpleaños<br>CSM                | 5                                     | 6                                     | 7  | 8      | 9       |
| 10                                    | 11                                    | 12                                    | 13                                    | 14   | 15     | 16      |
| 17<br>Expediciones<br>Noveno y Décimo | 18<br>Expediciones<br>Noveno y Décimo | 19<br>Expediciones<br>Noveno y Décimo | 20<br>Expediciones<br>Noveno y Décimo | 21<br>Expediciones<br>Noveno y Décimo      | 22     | 23      |
| 24                                    | 25                                    | 26                                    | 27<br>FIELDAY                         | 28<br>II Cumbre de<br>Educadores<br>UNCOLI |        |         |



# Marzo 2025

## March



| Lunes                                      | Martes   | Miércoles   | Jueves   | Viernes   | Sábado | Domingo |
|--|--|---|--|---|--------|---------|
|  |  |   |  |   | 1      | 2       |
| 3  | 4<br>Expedición<br>Prekínder   | 5<br>Miércoles de<br>ceniza   | 6<br>Expedición<br>Segundo   | 7<br>Expedición<br>Segundo  | 8      | 9       |
| 10<br>Evaluaciones<br>Segundo<br>Trimestre | 11<br>Expedición<br>Kínder<br><br>Evaluaciones<br>Segundo<br>Trimestre                 | 12<br>Evaluaciones<br>Segundo<br>Trimestre  | 13<br>Expedición<br>Transición<br><br>Evaluaciones<br>Segundo<br>Trimestre | 14<br>Expedición<br>Transición<br><br>Evaluaciones<br>Segundo<br>Trimestre                          | 15     | 16      |
| 17<br>Evaluaciones<br>Segundo<br>Trimestre | 18<br>Evaluaciones<br>Segundo<br>Trimestre   | 19<br>Día de San José<br>Celebración Día<br>del Padre<br><br>Evaluaciones<br>Segundo<br>Trimestre | 20<br>Evaluaciones<br>Segundo<br>Trimestre                                 | 21<br>Finaliza II<br>Trimestre<br><br>Evaluaciones<br>Segundo<br>Trimestre                          | 22     | 23      |
| 24   | 25<br><b>Inicia el III<br/>trimestre</b><br><br>Recuperaciones<br>Segundo<br>Trimestre | 26<br>Recuperaciones<br>Segundo<br>Trimestre  | 27<br>Expedición<br>Quinto<br><br>Recuperaciones<br>Segundo<br>Trimestre   | 28<br><b>FIELDAY<br/>FEST</b><br>Expedición<br>Quinto<br><br>Recuperaciones<br>Segundo<br>Trimestre | 29     | 30      |
| 31<br>Recuperaciones<br>Segundo Trimestre  |  |   |  |   |        |         |

# Abril 2025

## April



| Lunes                                       | Martes   | Miércoles            | Jueves                  | Viernes                                     | Sábado | Domingo |
|---|--|----------------------|-------------------------|---|--------|---------|
|   | 1<br>Comisión de Evaluación y Promoción<br><i>No hay jornada académica</i> | 2                    | 3<br>Expedición Primero | 4<br>Expedición Primero                     | 5      | 6       |
| 7   | 8  | 9                    | 10                      | 11<br>Entrega de informes Segundo Trimestre | 12     | 13      |
| 14  | 15   | 16                   | 17                      | 18  | 19     | 20      |
| <b>Semana Santa</b>                         |  |                      |                         |   |        |         |
| 21<br>Ingreso de profesores y colaboradores | 22<br>Ingreso de estudiantes   | 23<br>Día del idioma | 24                      | 25  | 26     | 27      |
| 28  | 29   | 30                   |                         |   |        |         |

# Mayo 2025

May

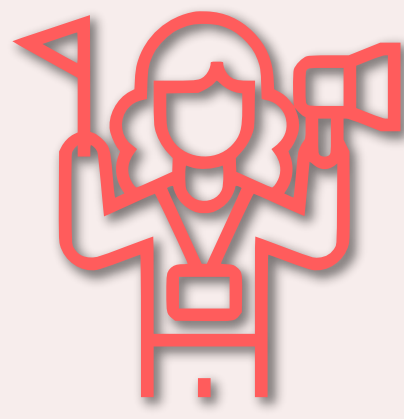

| Lunes                                   | Martes | Miércoles   | Jueves  | Viernes   | Sábado                                 | Domingo |
|---|--------|---|---|---|--|---------|
|   |        |   | 1   | 2<br>Celebración del día del profesor y del trabajador, <b>no hay jornada académica</b> | 3                                      | 4       |
| 5                                       | 6      | 7   | 8<br>Ceremonia de Confirmación 10°                          | 9   | 10<br>Ceremonia de Primera Comunión 3° | 11      |
| 12                                      | 13     | 14<br>Día de la Virgen<br>Celebración día de la Madre | 15  | 16  | 17                                     | 18      |
| 19<br>Evaluaciones Trimestrales de Once | 20     | 21  | 22<br>Jornada de Clases Virtual                             | 23  | 24                                     | 25      |
| 26                                      | 27     | 28<br>Obra de teatro CSM                              | 29<br>Finalización After School Clubs<br>Obra de teatro CSM | 30<br>Último día de clases 11°  | 31                                     |         |

# Junio 2025

June



| Monday  | Tuesday  | Wednesday  | Thursday   | Friday   | Saturday | Sunday |
|---|--|--|--|--|----------|--------|
|   |  |  |  |  |          | 1      |
| 2   | 3<br>Recuperaciones trimestrales 11°<br>Evaluaciones Tercer Trimestre 4° a 10° | 4<br>Recuperaciones trimestrales 11°<br>Evaluaciones Tercer Trimestre 4° a 10°               | 5<br>Recuperaciones trimestrales 11°<br>Evaluaciones Tercer Trimestre 4° a 10° | 6<br>Recuperaciones trimestrales 11°<br>Evaluaciones Tercer Trimestre 4° a 10°   | 7        | 8      |
| 9<br>Recuperaciones anuales 11°<br>Evaluaciones Tercer Trimestre 4° a 10° | 10<br>Recuperaciones anuales 11°<br>Evaluaciones Tercer Trimestre 4° a 10°     | 11<br>Comisión de promoción y evaluación Grado 11°<br>Evaluaciones Tercer Trimestre 4° a 10° | 12<br>Evaluaciones Tercer Trimestre 4° a 10°                                   | 13<br>· Ceremonia de Graduación Grado 11° 10:00 a.m.<br>· Finalización III Trimestre<br>· Evaluaciones Tercer Trimestre 4° a 10° | 14       | 15     |
| 16<br>Taller de recuperación Tercer Trimestre                             | 17<br>Taller de recuperación Tercer Trimestre                                  | 18<br>Taller de recuperación Tercer Trimestre  | 19<br>Taller de recuperación Tercer Trimestre                                  | 20<br>Class Day 8:00 a 11:00 a.m.  | 21       | 22     |
| 23<br>Finalización proceso de matrícula ordinaria<br>30                   | 24<br>Taller de recuperaciones anual   | 25<br>Taller de recuperaciones anual   | 26<br>Taller de recuperaciones anual   | 27<br>Comisión de promoción y evaluación Tercer Trimestre y anual  | 28       | 29     |

# Julio 2025

July

1  
Entrega de boletines tercer trimestre y salida a vacaciones docentes